

ล่องเรือเวฬุา โลชิน ดำน้ำกลางอ่าวไทย

5 วัน 4 คืน โดย สายการบินไทยแอร์เอเชีย 

วันที่ 06 - 10 สิงหาคม 2569



วันพฤหัสบดีที่ 06 สิงหาคม 2569
สนามบินดอนเมือง - สนามบินหาดใหญ่ -
ศาลเจ้าแม่ลิ้มกอเหนี่ยว - ท่าเรือเทพา - เรือเวฬุ

08.00 น. คณะพร้อมกัน ณ สนามบินดอนเมือง อาคารผู้โดยสารภายในประเทศ อาคาร 2 เคาน์เตอร์สายการบินไทยแอร์เอเชีย (FD) เจ้าหน้าที่คอยให้การต้อนรับดูแลอำนวยความสะดวกด้านเอกสาร เช็คอินและสัมภาระในการเดินทาง

***** โปรดสังเกตป้าย AROUND THE WORLD *****

10.10 น. ออกเดินทางสู่ สนามบินหาดใหญ่ โดย สายการบินไทยแอร์เอเชีย เที่ยวบินที่ **FD3118**

11.40 น. เดินทางถึง สนามบินหาดใหญ่ และรับสัมภาระ

กลางวัน **รับประทานอาหารกลางวัน ณ ร้านอาหาร**



สักการะ ศาลเจ้าแม่ลิ้มกอเหนี่ยว (116 กม. / ประมาณ 2 ชั่วโมง) หนึ่งในสถานที่สำคัญทางศาสนาและวัฒนธรรมของชาวจีนในจังหวัดปัตตานี โดยศาลนี้สร้างขึ้นเพื่อบูชา เจ้าแม่ลิ้มกอเหนี่ยว ซึ่งเป็นเทพเจ้าแห่งโชคลาภ ความสำเร็จ และการคุ้มครอง ซึ่งมีความเชื่อว่าท่านสามารถช่วยขจัดปัดเป่าสิ่งไม่ดีและให้พรในเรื่องต่าง ๆ ตั้งอยู่ในเขตเมืองปัตตานี และถือเป็นจุดที่ชาวจีนและผู้ที่มีความศรัทธาในศาสนาจีนมักจะเดินทางมาบนบานขอพรในหลาย

ๆ เรื่อง เช่น การงาน การเงิน และสุขภาพ อีกทั้งยังเป็นสถานที่ที่มีความสงบและมีบรรยากาศที่ให้ความรู้สึกศักดิ์สิทธิ์ในการเข้าไปสักการะ



เดินทางเข้าสู่ ท่าเรือเทพา (38 กม. / ประมาณ 40 นาที) เพื่อทำการเช็คอินและเตรียมตัวเข้าสู่เรือเวหา (Vela Liveaboard) นำท่านสัมผัสประสบการณ์สุดพิเศษกับ VELA Liveaboard เรือท่องเที่ยวแบบค้างคืนกลางทะเล ที่ออกแบบมาเพื่อการพักผ่อนและดำน้ำโดยเฉพาะ ให้ท่านได้ใช้ชีวิตอยู่บนเรือท่ามกลางธรรมชาติอย่างใกล้ชิดตลอดทริป ตัวเรือมีการจัดสรรพื้นที่อย่างลงตัว ทั้งห้องพักที่สะดวกสบาย พื้นที่นั่งพักผ่อนชมวิวยะลแบบพาโนรามา รวมถึงโซนรับประทานอาหาร ที่พร้อมเสิร์ฟเมนูหลากหลายตลอดการเดินทาง พร้อมอุปกรณ์ดำน้ำครบครัน และทีมงานผู้เชี่ยวชาญคอยดูแลอย่างใกล้ชิด ให้ท่านได้สนุกกับการดำน้ำชมปะการังและโลกใต้ทะเลอย่างเต็มที่ในจุดดำน้ำที่สวยงาม ***ไม่รวมค่าอุปกรณ์ดำน้ำตื้น (Snorkeling) และ อุปกรณ์ดำน้ำลึก (Scuba) สามารถเช่าอุปกรณ์เพิ่มเติมได้บนเรือ**





ค่ำ

รับประทานอาหารค่ำ ณ ห้องอาหารบนเรือเวฟา
เรือเวฟา ล่องออกจาก ท่าเรือเทพา มุ่งหน้าสู่ หมู่เกาะโลซิน
พักผ่อนบนเรือเวฟา VELA LIVEBOARD (คืนแรก)

วันศุกร์ที่ 07 สิงหาคม 2569 หมู่เกาะโลซิน

เช้า

รับประทานอาหารเช้า ณ ห้องอาหารบนเรือเวฟา

เดินทางถึง หมู่เกาะโลซิน หนึ่งในจุดดำน้ำที่มีความอุดมสมบูรณ์ที่สุดของประเทศไทย ตั้งอยู่กลางอ่าวไทย นอกชายฝั่งจังหวัดปัตตานี ห่างจากแผ่นดินใหญ่กว่า 70 กิโลเมตร ทำให้พื้นที่แห่งนี้ยังคงความบริสุทธิ์ของธรรมชาติไว้อย่างสมบูรณ์ โลซินมีลักษณะเป็น ยอดภูเขาใต้น้ำ (Seamount) ที่โผล่พ้นผิวน้ำเพียงเล็กน้อย แต่ใต้ท้องทะเลกลับเต็มไปด้วยระบบนิเวศทางทะเลระดับโลก อุดม

สมบูรณ์ด้วยแนวปะการังสีส้มสดใสและฝูงปลาทะเลขนาดใหญ่ที่อาศัยอยู่ตามธรรมชาติ วันนี้จะได้เพลิดเพลินกับกิจกรรมดำน้ำรวม 4 ไตฟ์ เพื่อสำรวจความงามของโลกใต้ทะเลในหลากหลายช่วงเวลา



กลางวัน

รับประทานอาหารกลางวัน ณ ห้องอาหารของเรือเวหา

สำหรับผู้ที่ไม่ดำน้ำ สามารถร่วมกิจกรรม Snorkeling ในน้ำทะเลใส ชมฝูงปลาหลากชนิดบริเวณผิวน้ำ หรือพักผ่อนบนเรือ ท่ามกลางบรรยากาศทะเลเปิดอันเงียบสงบ พร้อมดื่มด่ำกับวิวทะเลสีครามแบบพาโนรามา



ค่ำ

รับประทานอาหารค่ำ ณ ห้องอาหารบนเรือเวหา

พักผ่อนบนเรือเวหา VELA LIVEBOARD (คืนที่ 2)

วันเสาร์ที่ 08 สิงหาคม 2569 หมู่เกาะโลซิน

เช้า รับประทานอาหารเช้า ณ ห้องอาหารบนเรือเวหา



วันนี้เปิดโอกาสให้นักดำน้ำได้สำรวจมุมมองใหม่ของโลซิน ทั้งแนวปะการังที่แตกต่าง กระแสน้ำที่พัดสัตว์ทะเลหลากหลายชนิดเข้ามา รวมถึงโอกาสพบปลาฝูงขนาดใหญ่และสัตว์ทะเล pelagic ที่พบได้เฉพาะทะเลเปิด วันนี้มีกิจกรรมดำน้ำรวม 4 ไตฟ์



กลางวัน รับประทานอาหารกลางวัน ณ ห้องอาหารของเรือเวหา

ค่ำ รับประทานอาหารค่ำ ณ ห้องอาหารบนเรือเวหา

พักผ่อนบนเรือเวหา VELA LIVEBOARD (คืนที่ 3)

วันอาทิตย์ที่ 09 สิงหาคม 2569 เกาะลอปปี

เช้า

รับประทานอาหารเช้า ณ ห้องอาหารบนเรือเวหา

เดินทางสู่ เกาะลอปปี (Koh Lopi) อัญมณีแห่งอ่าวไทย เกาะเล็กกลางทะเลอันดามัน หนึ่งในจุดหมายที่ยังคงความบริสุทธิ์ของธรรมชาติ น้ำทะเลสีมรกตใสสะอาด หาดทรายขาวละเอียด และโลกใต้ทะเลที่สมบูรณ์



กลางวัน

รับประทานอาหารกลางวัน ณ ห้องอาหารของเรือเวหา

เกาะลอปปี (หรือเกาะญอลาปี) เป็นจุดดำน้ำลึกที่โดดเด่นด้วย ปะการังเทียมจากรถถังที่จมอยู่ใต้ทะเลลึกประมาณ (20-25) เมตร ซึ่งเป็นโครงการสร้างแหล่งที่อยู่อาศัยให้ปลา และปะการัง ทำให้กลายเป็นจุดดำน้ำที่น่าสนใจในอ่าวไทยตอนล่าง

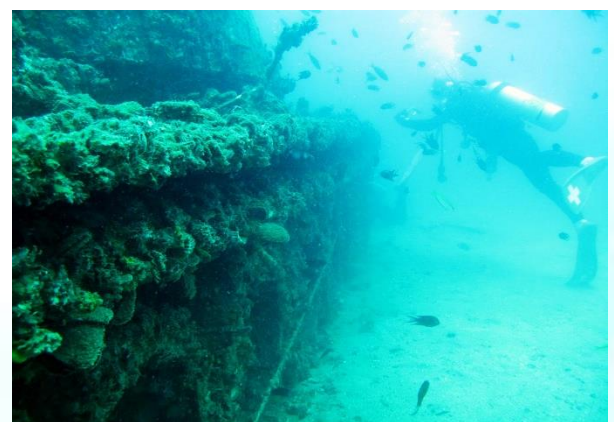

ตัวอย่างห้องพักบนเรือ

STANDARD TWIN ROOM ขนาด 15.20 ตารางเมตร



DELUXE ROOM (DELUXE TWIN // DELUXE DOUBLE) ขนาด 17.59 ตารางเมตร



MASTER SUITE ROOM ขนาด 19.66 ตารางเมตร



กำหนดการเดินทาง ทริปล่องเรือเวหา โลซิน ดำน้ำกลางอ่าวไทย

5 วัน 4 คืน โดย สายการบินไทยแอร์เอเชีย วันที่ 06 - 10 สิงหาคม 2569

**** อัตรานี้ไม่รวมภาษีมูลค่าเพิ่ม 7% ****

อัตราค่าบริการ (บาท)	STANDARD ROOM (5 ห้อง)	DELUXE ROOM (4 ห้อง)	MASTER SUITE ROOM (2 ห้อง)
ผู้ใหญ่ พักห้องคู่	58,000 บาท	61,000 บาท	64,000 บาท
พักเดี่ยว เพิ่มท่านละ	43,000 บาท		

หมายเหตุ : กรณีสายการบินมีการปรับขึ้นอัตราค่าภาษีน้ำมันตามภาวะน้ำมันโลก บริษัทขอสงวนสิทธิ์ในการเรียกเก็บตามจริง

อัตราค่าบริการนี้รวม

1. ค่าบัตรโดยสาร สายการบินไทยแอร์เอเชีย ตามที่ระบุ
2. ค่าห้องพักบนเรือเวหา
3. ค่าอาหารและเครื่องดื่มทุกมื้อ ตามที่ระบุในรายการ
4. ค่าบริการนำเที่ยว และค่าธรรมเนียมเข้าชมสถานที่ท่องเที่ยวต่าง ๆ
5. ประกันอุบัติเหตุ วงเงิน 1,000,000.-บาท (ค่ารักษาพยาบาลไม่เกิน 500,000.-บาท) **ตามเงื่อนไขกรมธรรม์**

อัตราค่าบริการนี้ไม่รวม

1. ค่าใช้จ่ายส่วนตัวอื่น ๆ เช่น ค่าซักรีด ค่าอาหารและเครื่องดื่มที่สั่งเพิ่มพิเศษ นอกเหนือรายการที่กำหนด
2. ค่าทิปไกด์ พนักงานอะราวด์เดอะเวิลด์ และ คนขับรถ ค่าภาษีมูลค่าเพิ่ม 7% และภาษีหัก ณ ที่จ่าย 3% (เฉพาะค่าบริการทัวร์)
3. ค่าอุปกรณ์ดำน้ำตื้น (Snorkeling) และ อุปกรณ์ดำน้ำลึก (Scuba) สามารถเช่าอุปกรณ์เพิ่มเติมได้บนเรือ

การชำระเงิน

- **ค่ามัดจำทัวร์ ท่านละ 25,000 บาท** ภายใน 24 ชั่วโมงที่ทำการจอง

***** ส่วนเพิ่มเติมกรณีพักเดี่ยว หรือ ที่นั่งชั้นธุรกิจ ชำระพร้อมค่ามัดจำทัวร์ *****

- **ชำระค่าทัวร์เต็มจำนวน ภายใน 30 วัน ก่อนการเดินทาง**

หมายเหตุ : ** ขอสงวนสิทธิ์ในการเปลี่ยนแปลงรายการโดยมีต้องแจ้งให้ทราบล่วงหน้า**

กรณีสายการบิน มีการปรับขึ้นอัตราค่าภาษีน้ำมันตามภาวะน้ำมันโลก บริษัทขอสงวนสิทธิ์ในการเรียกเก็บตามจริง**

กรณียกเลิกการเดินทาง

1. **แจ้งยกเลิกมากกว่า 60 วันก่อนวันเดินทาง เก็บค่าใช้จ่าย ท่านละ 25,000 บาท**
2. **แจ้งยกเลิกภายใน 31-60 วันก่อนวันเดินทาง เก็บค่าใช้จ่าย ครึ่งราคา ของราคาทัวร์**
2. **แจ้งยกเลิกภายใน 16-30 วันก่อนวันเดินทาง เก็บค่าใช้จ่าย 3 ใน 4 ของค่าทัวร์**
3. **แจ้งยกเลิกน้อยกว่า 15 วันก่อนวันเดินทางขอสงวนสิทธิ์เก็บค่าใช้จ่ายทั้งหมดของค่าทัวร์**

บริษัทขอสงวนสิทธิ์ในการรับผิดชอบต่อกรณีดังกล่าว

1. ผู้โดยสารที่เดินทางล่าช้าไม่อาจเรียกร้องสิทธิใด ๆ ได้
2. ถูกปฏิเสธมิให้ท่านออกนอกประเทศและเข้าประเทศปลายทาง จากกองตรวจคนเข้าเมือง ไม่อาจเรียกร้องสิทธิใด ๆ
3. หากท่านไม่สามารถเดินทางได้ด้วยสาเหตุใดก็ตามไม่อาจเรียกร้องสิทธิใด ๆ ได้
4. บริษัทในฐานะตัวแทนสายการบิน ยานพาหนะอื่นๆ ไม่สามารถรับผิดชอบใด ๆ ต่อการบาดเจ็บ และสูญหายของทรัพย์สิน หรือค่าใช้จ่ายต่างๆ อันเกิดจากความล่าช้าของท่าน
5. การยกเลิกเที่ยวบิน อุบัติเหตุ ภัยธรรมชาติ การนัดหยุดงาน และ ปัญหาทางการเมือง
6. กรณีที่ลูกค้าลืมของหรือทำของหล่นหายในระหว่างการเดินทาง ไม่ถือเป็นความรับผิดชอบของหัวหน้าทัวร์ หรือของบริษัท ฯ หากแต่จะช่วยดำเนินการประสานงานให้อย่างสุดความสามารถ
7. สำหรับผู้สมัครฯ ต้องแจ้งล่วงหน้า พร้อมไปรับรองจากแพทย์ (ภาษาอังกฤษ)
8. บริษัทฯ ขอสงวนสิทธิ์ที่จะสับเปลี่ยน หรือเปลี่ยนแปลงรายการทัวร์ โรงแรม และตารางการบินได้ตามความเหมาะสมเมื่อเกิดเหตุสุดวิสัย ทั้งนี้ถือเป็นเอกสิทธิ์ของบริษัทฯ โดยยึดถือตามสภาพการณ์ แต่ยังคงรักษามาตรฐานการบริการและประโยชน์ของท่านเป็นสำคัญ
9. บริษัทฯ เป็นเพียงตัวแทนการท่องเที่ยว สายการบิน และตัวแทนการท่องเที่ยวในต่างประเทศ ซึ่งไม่อาจรับผิดชอบต่อความเสียหายต่าง ๆ ที่อยู่เหนือการควบคุมของเจ้าหน้าที่บริษัทฯ อาทิ การจลาจล การนัดหยุดงาน การจลาจลเปลี่ยนแปลงกำหนดเวลาตารางบิน ภัยธรรมชาติ ฯลฯ และการห้ามออกนอกประเทศ หรือห้ามเข้าประเทศ อันเนื่องจากสิ่งผิดกฎหมาย หรือเอกสารเดินทางไม่ถูกต้อง หรือถูกปฏิเสธในกรณีอื่น ๆ หรือด้วยเหตุผลใด ๆ ก็ตามที่กองตรวจคนเข้าเมืองพิจารณาแล้ว



*** หมายเหตุ :

- ✚ ขอสงวนสิทธิ์ในการเปลี่ยนแปลงรายการโดยมิต้องแจ้งให้ทราบล่วงหน้า
- ✚ กรณีสายการบิน มีการปรับขึ้นอัตราค่าภาษีน้ำมันตามภาวะน้ำมันโลก บริษัทขอสงวนสิทธิ์ในการเรียกเก็บตามจริง

กรุณาโอนเงินมาที่ บัญชี ชื่อ “บริษัท อะรารวดเดอะเวิลด์ จำกัด”

ธนาคารกรุงเทพ สาขานนวิภาวดีรังสิต 196-0-88106-6

ธนาคารกสิกรไทย สาขาลาดพร้าว10 046-8-45488-2

สอบถาม สำรองที่นั่ง ยืนยันการโอนเงิน ได้ที่ 061-421-0110 และ 061-421-2680

ดำเนินการโดย บริษัท อะรารวดเดอะเวิลด์ จำกัด

ใบอนุญาตประกอบธุรกิจท่องเที่ยวเลขที่ 11/09394



AROUND THE WORLD TRAVEL TOGETHER #เที่ยวด้วยกัน #ไปรอบโลก



แบบฟอร์มการสำรองที่ ทริปล่องเรือเวหา โลชิน ดำน้ำกลางอ่าวไทย
5 วัน 4 คืน โดย สายการบินไทยแอร์เอเชีย วันที่ 06 - 10 สิงหาคม 2569

- ผู้ใหญ่พักห้องละ 2 ท่าน STANDARD TWIN ROOM ราคาท่านละ 58,000 บาท
- ผู้ใหญ่พักห้องละ 2 ท่าน DELUXE ROOM ราคาท่านละ 61,000 บาท
- ผู้ใหญ่พักห้องละ 2 ท่าน MASTER SUITE ROOM ราคาท่านละ 64,000 บาท
- พักห้องเดี่ยว เพิ่มท่านละ 43,000 บาท

1. NAME (MR./MRS./MISS) _____ SURNAME _____

ชื่อ-นามสกุล (นาย/นาง/นางสาว) _____

ทานเนื้อวัว ไม่ทานเนื้อวัว แพ้อาหาร: โปรรระบุ _____

2. NAME (MR./MRS./MISS) _____ SURNAME _____

ชื่อ-นามสกุล (นาย/นาง/นางสาว) _____

ทานเนื้อวัว ไม่ทานเนื้อวัว แพ้อาหาร: โปรรระบุ _____

3. NAME (MR./MRS./MISS) _____ SURNAME _____

ชื่อ-นามสกุล (นาย/นาง/นางสาว) _____

ทานเนื้อวัว ไม่ทานเนื้อวัว แพ้อาหาร: โปรรระบุ _____

4. NAME (MR./MRS./MISS) _____ SURNAME _____

ชื่อ-นามสกุล (นาย/นาง/นางสาว) _____

ทานเนื้อวัว ไม่ทานเนื้อวัว แพ้อาหาร: โปรรระบุ _____

ท่านต้องการจำนวนห้องพักแบบใด กรุณาระบุ :

- TWN / พักคู่สองเตียง DBL / พักคู่เตียงเดียว SINGLE / พักเดี่ยว
- CWB/เตียงเสริมเด็ก CNB/เด็กไม่รับเตียงเสริม

ชื่อผู้จอง **โปรรระบุทุกข้อ** : คุณ _____ TEL. _____

ที่อยู่ : _____

MOBILE _____ EMAIL ADDRESS: _____